

AVIS DE COURSE

National Figaro 3 en équipage

4, 5 et 6 octobre 2024 Centre Nautique de Lorient

Présence des Figaro Beneteau 3 requise Jeudi 3 octobre à 10h00

Grade 5B

1. RÈGLES

- La régata sera régie par :
- 1.1 les règles telles que définies dans *Les Règles de Course à la Voile* (RCV),
 - 1.2 les prescriptions nationales s'appliquant aux concurrents étrangers précisées en annexe « Prescriptions » si nécessaire,
 - 1.3 les règlements fédéraux, et les règles **RCFB3v2024** de la Classe Figaro Beneteau
 - 1.4 la partie B, section II du Règlement International pour Prévenir les Abordages en Mer (RIPAM) quand elle remplace les RCV du chapitre 2,
 - 1.5 En cas de traduction de cet avis de course, le texte français prévaudra.

2. PUBLICITÉ

- 2.1 En application de la Régulation 20 de l'ISAF (Code de Publicité), telle que modifiée par le règlement de publicité de la FFVoile, les bateaux peuvent être tenus de porter la publicité choisie et fournie par l'autorité organisatrice.

3. ADMISSIBILITÉ ET INSCRIPTION

- 3.1 La régata est ouverte à :

Tous les bateaux monotype "Figaro Beneteau 3" en règle avec la Classe Figaro Beneteau.
Nombre d'équipiers à bord : 4 (Skipper Inclus)

Le cas échéant afin de faire la promotion de la série en conviant des invités, le CNL et La Classe pourront porter le nombre d'équipiers à 5 pour une course au moins par avenant au présent Avis de Course.

- 3.2 Les bateaux doivent être présents au port de la Base à Lorient au plus tard le 4 octobre à 9h.

- 3.3 Les bateaux peuvent s'inscrire en complétant le formulaire disponible au secrétariat de la Classe et en Annexe 2 du présent avis.

- 3.4 **Chaque skipper s'engagera sur sa fiche d'inscription** : à n'embarquer en course que des personnes lui ayant présenté avant d'embarquer une licence valide, avec visa médical et autorisation parentale pour les mineurs, faute de quoi sa responsabilité serait engagée. Les changements d'équipage sont autorisés entre les différentes journées. Des licences journalières peuvent être prises au secrétariat du CNL
Le skipper s'engage à respecter les consignes sanitaires en vigueur pour lui et son équipage.

- 3.5 Les concurrents étrangers ne possédant pas de licence FFVoile doivent présenter au moment de leur inscription :
- un justificatif de leur appartenance à une Autorité Nationale membre de World Sailing.
 - un justificatif d'assurance valide en responsabilité civile avec une couverture minimale d'1,5 million d'Euros.
 - un certificat médical de non contre-indication à la pratique de la voile en compétition datant de moins d'un an (rédigé en français ou en anglais) ainsi qu'une autorisation parentale pour les mineurs.
 - Ou prendre une licence journalière au secrétariat du CNL bienvenue@cnlorient.com

Produire pour la demande les : Nom / Prénom / Adresse postale / Date **et lieu** de naissance

- 3.6 La Classe Figaro Beneteau incite les skippers à inviter à leur bord leurs partenaires, soutiens et/ou des jeunes souhaitant à l'avenir s'engager sur le circuit Figaro Beneteau.

4. DROITS À PAYER

Les droits requis sont les suivants : 400€/équipage + Licences Journalières le cas échéant.

5. PROGRAMME

- 5.1 Confirmation d'inscription : **JEUDI 3 OCTOBRE de 14h00 à 17h00**
Au bureau de la Classe Figaro Beneteau 7 rue Honoré d'Estienne d'Orves La Base 56100 Lorient
- 5.2 Jauge et contrôles :
Tirage au sort des contrôles jauge et sécurité entre skippers jeudi 3 octobre à 18h00 Briefing Skipper Bureau de la CFB. Contrôles Vendredi 8h00 à 9h00 (Horaire à confirmer jeudi soir)
- 5.3 Date et Heure :
- Jeudi 3 octobre - Bureau de la Classe Figaro Beneteau (CFB) Confirmation des inscriptions 14h00 – 17h00 Briefing 18h
- Vendredi 4 octobre - 1^{er} signal d'avertissement 11H
- Samedi 5 octobre - 1^{er} signal d'avertissement 11H
- Dimanche 6 octobre -1^{er} signal d'avertissement 10H - Proclamation des résultats 15H
- 5.4 Pour la dernière régata du vendredi et du samedi, aucun signal d'avertissement ne sera donné après 16h00 (12h00 pour dimanche).

6. INSTRUCTIONS DE COURSE

Les instructions de course et les annexes éventuelles seront disponibles à l'accueil du CNL et du Bureau de la Classe Figaro Beneteau ou sur les sites internet de ses deux organismes.

7. LES PARCOURS

Les parcours seront de type construit majoritairement avec possibilité de parcours côtiers (tour de Groix).

8. CLASSEMENT

Le classement se fera sur le cumul des **points** de toutes les manches. Un coefficient différent pourra être appliqué pour le tour de Groix.

9. PLACE AU PORT

RÉSERVEZ votre emplacement au port **AU PLUS TARD LE 30 SEPTEMBRE** : Capitainerie Port de Lorient La base : Quai Glorieux - 56100 Lorient – **Les Figaro Beneteau 3 qui viennent de l'extérieur doivent prévoir de payer leur place** en direct à la capitainerie.
Tel : 02 97 87 00 46 | Mobile : 06 28 56 31 49
VHF : Canal 9

E-mail : port-lorientlabase@sellor.com

10. LIMITATION DE SORTIE DE L'EAU

Les bateaux ne doivent pas être sortis de l'eau pendant la durée de l'épreuve.

11. COMMUNICATION RADIO

Excepté en cas d'urgence, un bateau ne doit ni effectuer de transmission radio pendant qu'il est en course ni recevoir de communications radio qui ne soient pas recevables par tous les bateaux. Cette restriction s'applique également aux téléphones portables **qui sont autorisés** pour alimenter la communication de l'épreuve. Merci de penser à transmettre vos Photos vidéo du bord à la Classe Figaro Beneteau. (Contact et Instructions au briefing skipper).

12. PRIX

Des lots seront distribués à l'issue de la dernière course le dimanche 7 octobre à 15h. Bureau de la CFB.

13. DÉCISION DE COURIR

La décision d'un concurrent de participer à une course ou de rester en course relève de sa seule responsabilité. En conséquence, en acceptant de participer à la course ou de rester en course, le concurrent décharge l'autorité organisatrice de toute responsabilité en cas de dommage (matériel et/ou corporel).

Chaque participant doit être parfaitement conscient :

- des mesures d'hygiène et de distanciation physique, dits « gestes barrières » à observer en tout lieu et à tout moment ainsi que des dispositions complémentaires éditées par le ministère des sports ;
- du risque de contamination accentué par la proximité d'une autre personne, notamment en navigation sur voilier en équipage ou double, ou toute autre situation de proximité de moins d'un mètre, sans les protections renforcées adéquates ;
- que malgré la mise en œuvre de moyens de protection renforcés, la pratique peut exposer à un risque sanitaire, notamment de contamination par le Covid-19 ;
- que malgré les dispositions prises et les moyens engagés, l'organisateur ne peut garantir une protection totale contre une exposition et une contamination au Covid-19 ;
- que toutes ces mesures visent à préserver la santé et les capacités physiques de l'ensemble des pratiquants. L'organisateur peut obliger un bateau qui a un cas suspect de Covid 19 dans son équipage à abandonner immédiatement la course. S'il ne le fait pas, il pourra être disqualifié.

14. INFORMATIONS COMPLÉMENTAIRES

Pour toutes informations complémentaires veuillez contacter :

La Classe Figaro Beneteau +33 6 11 73 13 35 – cfb.admin@orange.fr

Le CNL www.cnlorient.com - bienvenue@cnlorient.com

ANNEXE 1
ZONE DE COURSE

Centre Nautique de Lorient Quai Éric Tabarly 56100 LORIENT www.cnlorient.com

Classe Figaro Beneteau: <https://www.classefigarobeneteau.fr/fr>

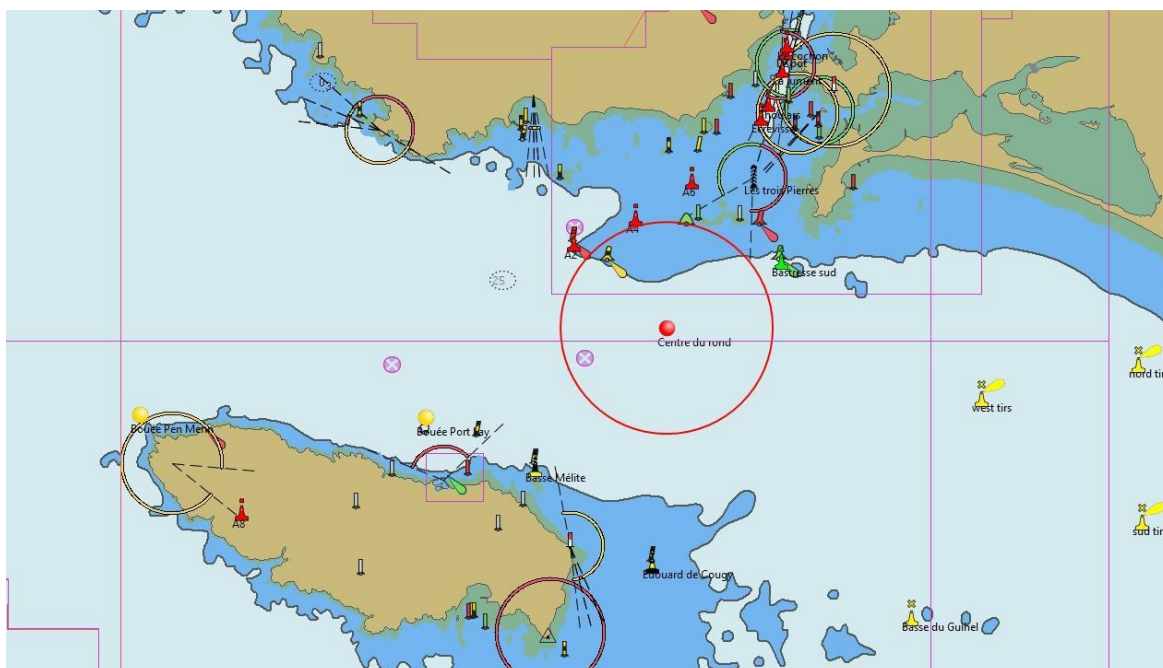

Maj. 11/07/2024

Position approximative du centre du rond : 47°40'10N 3°23'7W

ANNEXE 2
BULLETIN D'INSCRIPTION



NATIONAL FIGARO 3 EN EQUIPAGE 2024

Finalisation des inscriptions et Briefing Jeudi 3 Octobre 2024

Courses : Vendredi 4 / Samedi 5 / Dimanche 6 Octobre 2024 – Lorient La Base

FICHE D'INSCRIPTION

N° de VOILE : -----

Nom de course du bateau : -----

Nom du Skipper : -----

Coordonnées tel & email de la personne (structure) à Facturer

Nom de la société / association / personne physique : -----

ADRESSE : -----

TEL : ----- Courriel : -----@-----

FRAIS D'INSCRIPTION : 400€ / Bateau OBJET : National 2024 FB3 N°-----

Paiement à effectuer à La Classe Figaro Beneteau avant le 01.10.2024

IBAN : FR76 3004 7140 4700 0215 3660 143

BIC : CMCIFRPP

Équipages de 4 par Jour* de course cochez vos jours de présence →



	NOM	PRENOM	N° LICENCE	CLUB	V	S	D
SKIPPER							
EQUIPIER							
EQUIPIER							
EQUIPIER							
EQUIPIER							
EQUIPIER							
EQUIPIER							

*Si un 5eme équipier était autorisé sur une des manches une liste complémentaire sera proposée.

Signature du Skipper :

Programme (provisoire)

JEUDI 3 : Accueil Lorient La Base (Contactez la capitainerie) et Bureau de la CFB de 14h00 à 17h00 - 18h00 Briefing

Skipper (Bureau de la CFB)

VENDREDI 4 : Contrôles de jauge 8h à 9h00 Courses toute la journée + Remise des prix du CFECL (19h30 TR RACING) Soirée à suivre ⚠ places limitées sur invitation uniquement.

SAMEDI 5 : Courses toute la journée

DIMANCHE 6 : Course le matin, pot de retour de mer à partir de 13h00 remise des Prix 15h00 au Bureau de la CFB (Horaires à confirmer)

Classe Figaro Beneteau – 7 rue Honoré d'Estienne d'Orves – La Base – 56100 LORIENT

Tel: +33 6 11 73 13 35 – cfb.admin@orange.fr – SIRET 388 414 625 0052